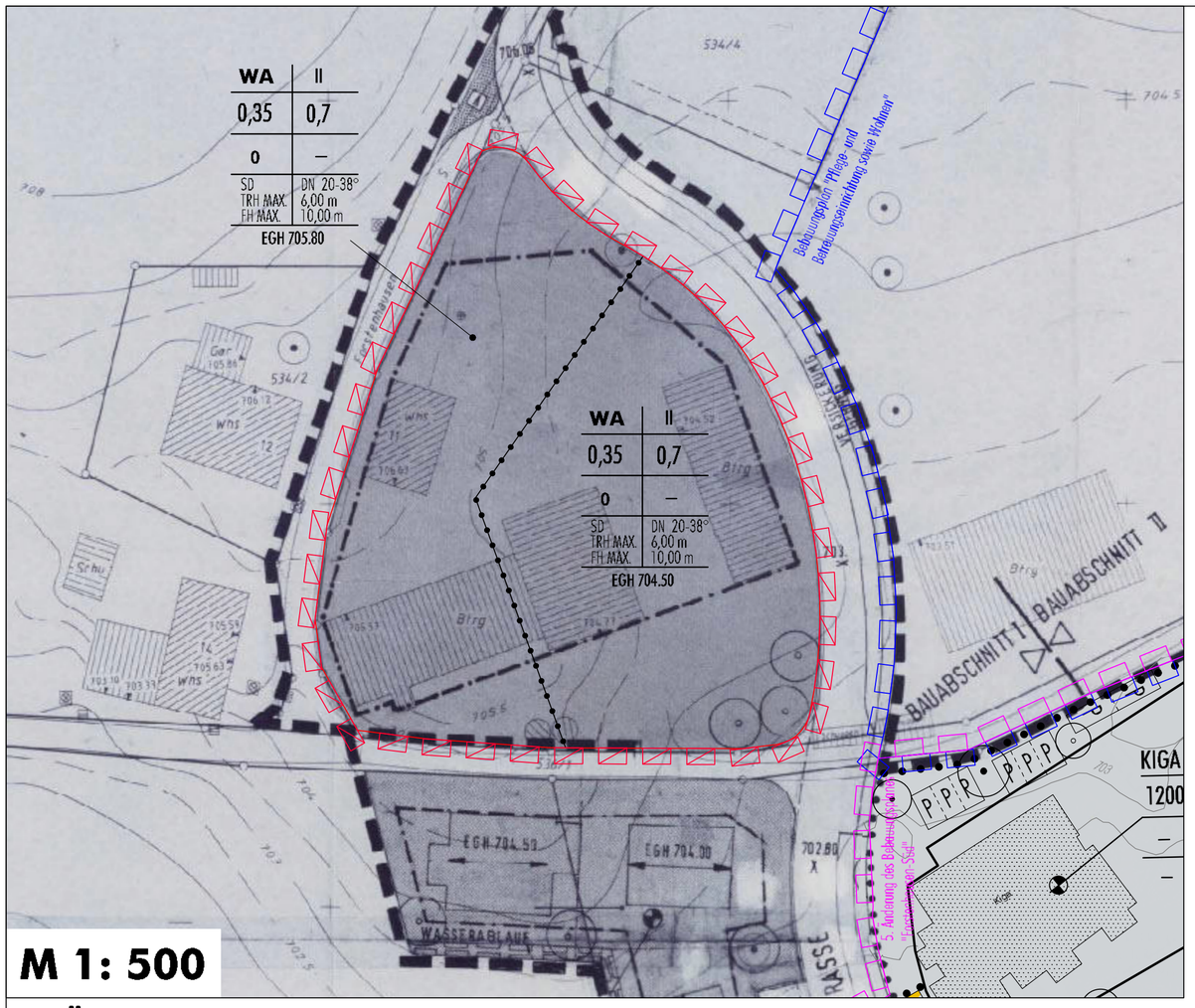

6. Änderung des Bebauungsplanes "Forstenhausen-Süd"
und die örtlichen Bauvorschriften hierzu

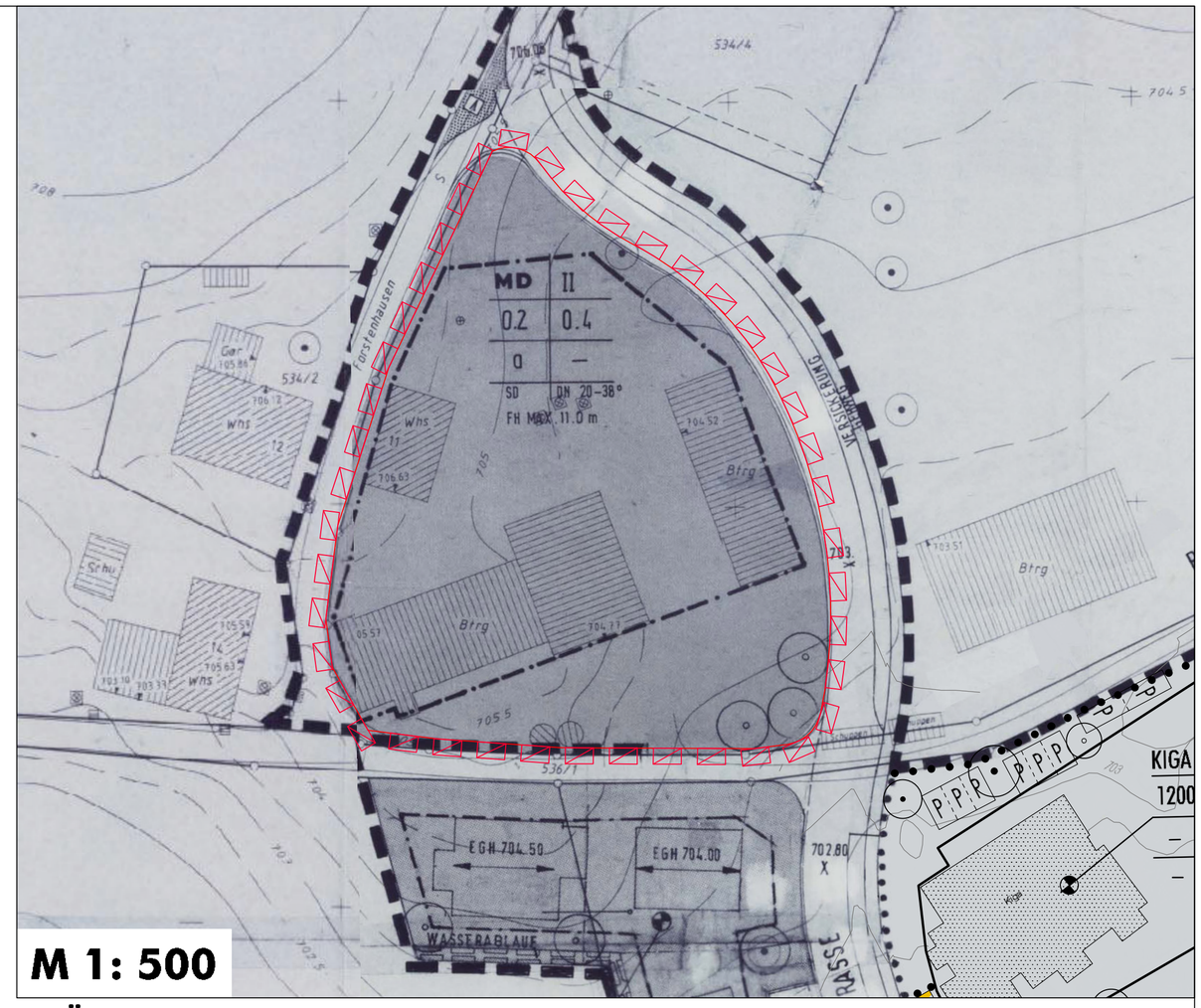

5. Änderung des Bebauungsplanes "Forstenhausen-Süd"
(Fassung vom 08.09.2019)

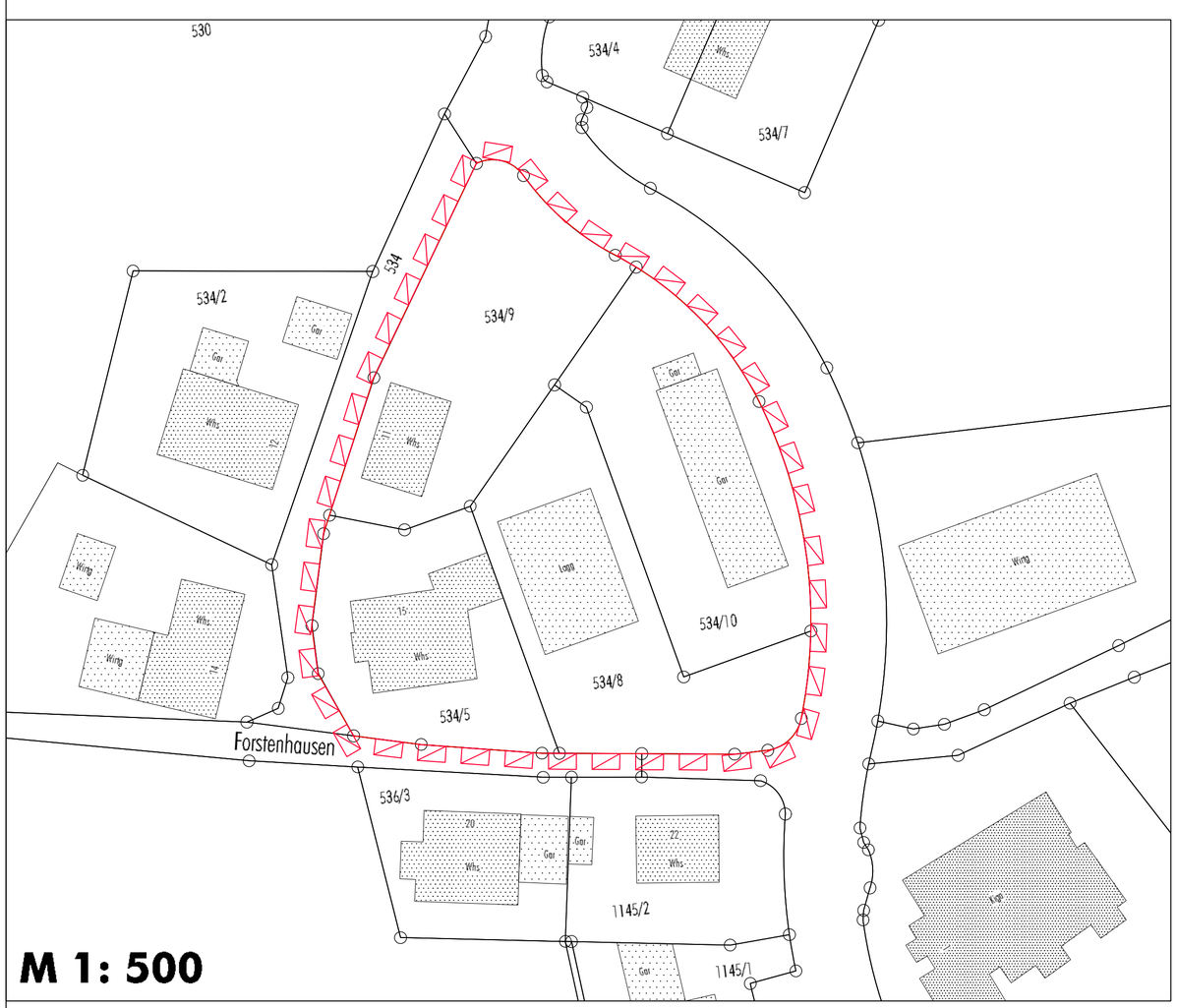

Ausschnitt aus der aktuellen Flurkarte (Stand 2019)

N

0 10 20 30 40 50 60 70 80 90 100m

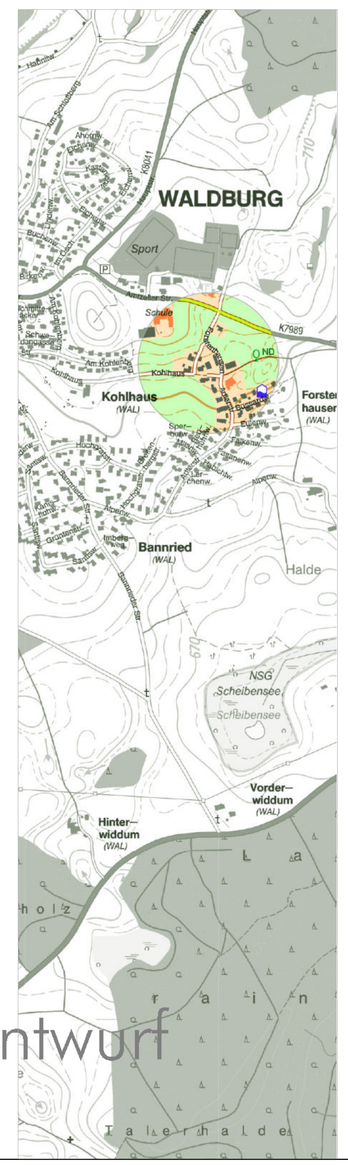

Fassung 04.03.2021
Büro Sieber
www.buerosieber.de

Entwurf

Gemeinde Waldburg
6. Änderung des Bebauungsplanes "Forstenhausen-Süd"
und die örtlichen Bauvorschriften hierzu